

## Подключение Фискального регистратора

Если в магазине для регистрации продаж используется несколько компьютеров с подключенным оборудованием, то для каждого из них следует создать запись в справочнике **Рабочие места**. Эта запись будет однозначно идентифицировать компьютер и подключенное к нему оборудование в локальной сети магазина. Настройка рабочих мест пользователя и подключенного к нему оборудования производится непосредственно на компьютере пользователя.

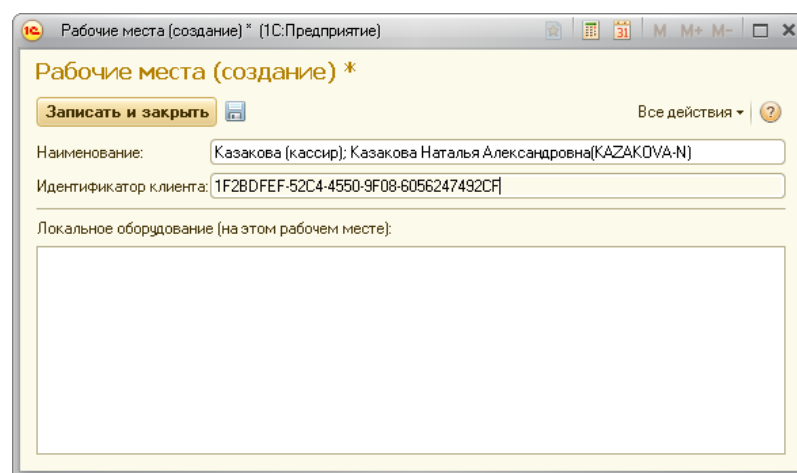

Рабочие места (создание) \* (1С:Предприятие)

Рабочие места (создание) \*

Записать и закрыть Все действия ?

Наименование: Казакова (кассир); Казакова Наталья Александровна(KAZAKOVA-N)

Идентификатор клиента: 1F2BDFEF-52C4-4550-9F08-6056247492CF

Локальное оборудование (на этом рабочем месте):

Из журнала **Рабочие места** раздела **Администрирование** нужно открыть справочник и нажать кнопку **Создать**. В открывшейся форме автоматически создается наименование рабочего места пользователя и идентификатор клиента в виде шестнадцатеричного кода. Наименование рабочего места можно, если необходимо, изменить.

Для подключения к рабочему месту оборудования нужно перейти в раздел **Администрирование**, пункт **Подключаемое оборудование**. Выбрать нужный вид оборудования и нажать **Создать**.

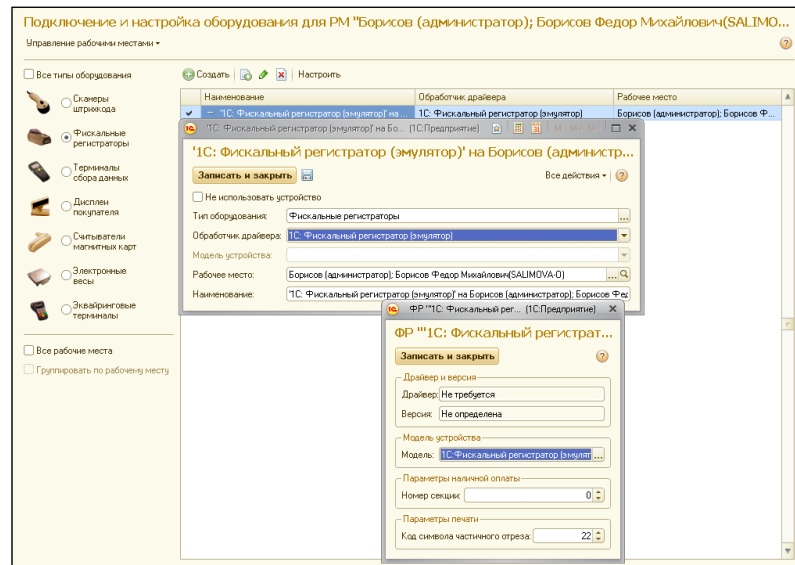

В открывшейся форме выбрать из списка обработчик драйвера и нажать кнопку **Записать**. В открывшейся форме ввести необходимые настройки и сохранить их.

Список подключенного оборудования можно также просмотреть в карточке рабочего места.

Далее необходимо перейти в справочник **Кассы ККМ**, который можно открыть из карточки магазина в разделе Нормативно-справочная информация. Открыв карточку необходимой Кассы ККМ, нужно в поле **Рабочее место** указать рабочее место, к которому подключен Фискальный регистратор, а в поле **Подключаемое оборудование** указать непосредственно сам Фискальный регистратор.